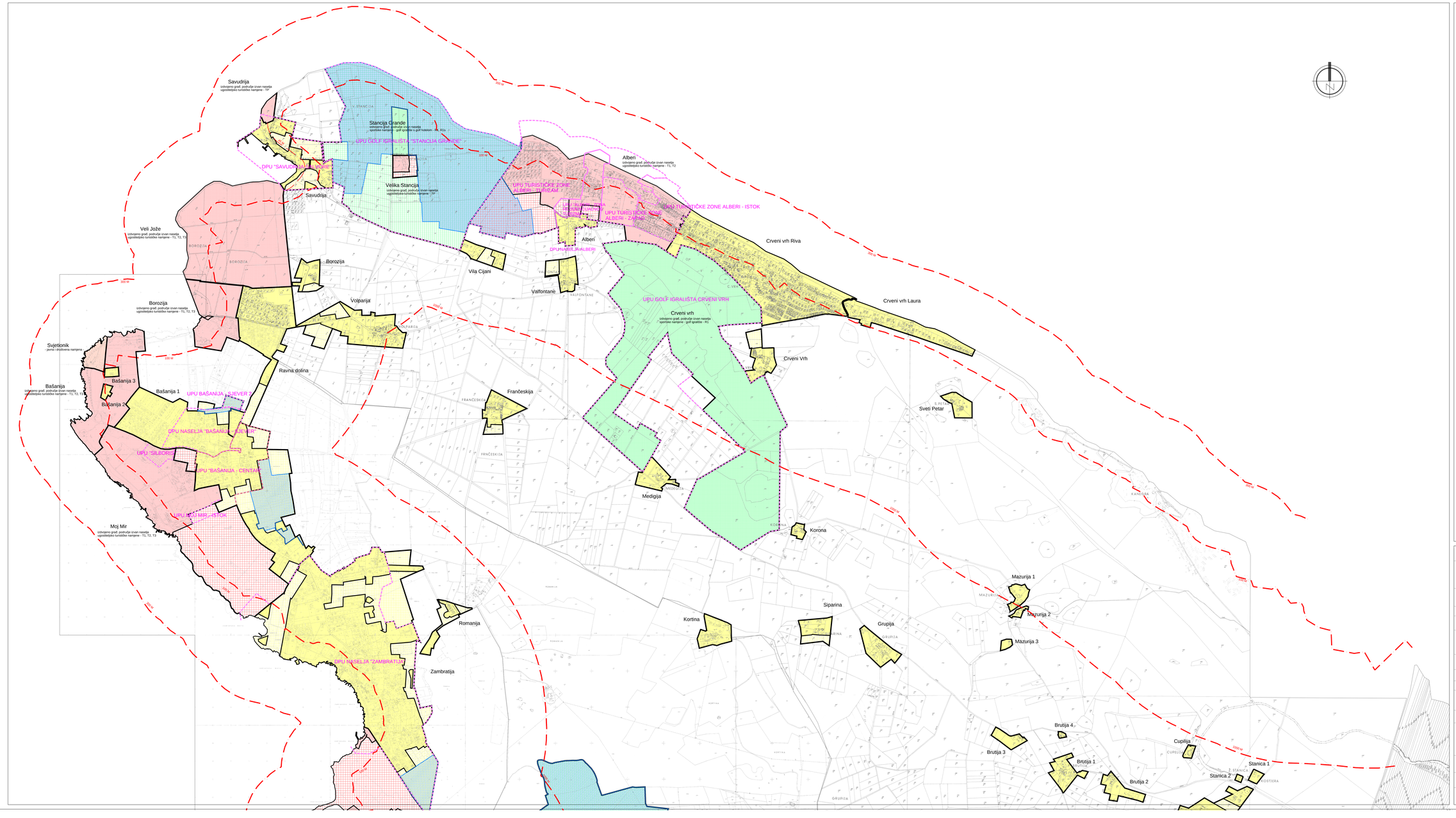

LEGENDA:

GRANICE:

- GRAĐEVINSKO PODRUČJE
- GRAĐEVINSKO PODRUČJE - izgrađeni dio
- GRAĐEVINSKO PODRUČJE - neizgrađeni dio
- ZAŠTIĆENO OBALNO PODRUČJE MORA - PROSTOR OGRANIČENJA
- POSTOJEĆI PROSTORNI PLANOVI

RAZVOJ I UREĐENJE PROSTORA

izgrađeni dio / neizgrađeni dio

- NASELJE I IZDVOJENI DIO NASELJA
- JAVNA I DRUŠTVENA NAMJENA
- GOSPODARSKA UGOSTITELJSKO TURISTIČKA NAMJENA
- SPORTSKA NAMJENA
- NEIZGRAĐENI NEUREĐENI DIO GRAĐEVINSKOG PODRUČJA

GRAĐEVINSKO PODRUČJE NASELJA I IZDVOJENOG DIJELA NASELJA

Alberi	
Borozija	IZDVOJENO GRAĐEVINSKO PODRUČJE IZVAN NASELJA
Bašanija 1, 2, 3	
Brutija 1, 2, 3, 4	GOSPODARSKA - UGOSTITELJSKO TURISTIČKA NAMJENA
Crveni vrh	
Crveni vrh Riva	Alberi
Crveni vrh Laura	Borozija
Cupilija	Bašanija
Frančeskija	Moj Mir
Grupija	Savudrija
Korona	Veli Jože
Kortina	Velika Stancija
Medigija	
Mazurija 1	JAVNA I DRUŠTVENA NAMJENA
Mazurija 2	Svjetionik
Mazurija 3	
Ravna dolina	SPORTSKA NAMJENA
Romanija	Crveni vrh-golf igralište
Savudrija	Stancija Grande-golf igralište
Siparina	s golf hotelom
Stanica 1, 2	
Sveti Petar	
Vila Cijani	
Valfontane	
Volparija	
Zambratija	

4.1.

Županija: Grad:	ISTARSKA ŽUPANIJA UMAG-UMAGO
Naziv prostornog plana:	IZMJENE I DOPUNE PROSTORNOG PLANA UREĐENJA GRADA UMAGA-UMAGO
Naziv kartografskog prikaza:	Granice građevinskih područja Granica zaštićenog obalnog područja mora - prostor ograničenja Granice obuhvata prostornih planova užeg područja
Broj kartografskog prikaza: 4.1.	Mjerilo kartografskog prikaza: 1 : 5 000
Odluka predstavničkog tijela o donošenju prostornog plana (mjesto i datum objave): "Službene novine Grada Umaga-Umago" br. 4/17	Odluka predstavničkog tijela o donošenju prostornog plana (mjesto i datum objave): "Službene novine Grada Umaga-Umago" br. 12/21
Javna rasprava (datum objave): 15.02.2019.	Javni uvid održan: od: 25.02.2019. do: 11.03.2019.
1. Ponovna javna rasprava (datum objave): 23.06.2019.	1. Ponovni javni uvid održan: od: 1.07.2019. do: 15.07.2019.
2. Ponovna javna rasprava (datum objave): 8.12.2020.	2. Ponovni javni uvid održan: od: 16.12.2020. do: 23.12.2020.
Pečat tijela odgovornog za provođenje javne rasprave:	Odgovorna osoba za provođenje javne rasprave (ime, prezime i potpis): Diego Bančević
Suglasnost na prostorni plan (mjesto i datum): Zaključak o prostornom uređenju ("Narodne novine" br. 153/13, 65/17,114/18, 39/19 i 98/19)	
KLASA: 350-02/20-11/2 Ur.broj: 531-06-1-2-21-11 Datum: 12.04.2021.	
Pravna osoba koja je izradila plan: Urbis d.o.o.	
Pečat pravne osobe koja je izradila plan: Broj ovl.: 6881	Odgovorna osoba (ime, prezime i potpis): Elvis Grgorinić, dipl.ing.stroj.
Odgovorni voditelj izrade nacrta prostornog plana:	Boris Petronijević, dipl.ing.arh.
Stručni tim u izradi plana:	Boris Petronijević, dipl.ing.arh. Eli Mišan, dipl.ing.arh. Jasminka Peharda-Doblanović, dipl.ing.arh. Marin Velić, mag.ing.aedif. Suzana Brnabić, arh.teh.
Pečat predstavničkog tijela:	Predsjednik predstavničkog tijela (ime, prezime i potpis): Ivan Belušić
Istovjetnost ovog prostornog plana s izvornikom ovjerava (ime, prezime i potpis):	Pečat nadležnog tijela:

URBIS